上海畫報

中華郵政特准掛號立劵之報紙
每三日出一張售大洋四分

第六〇九期

□名戲劇家俞珊女士□（滬江攝桂公創贈）

▲本報價目
本埠 每月大洋四角、三個月大洋一元一角、半年二元二角、每年四元四角、
外埠 連郵費每月大洋四角五分、三個月大洋一元二角五分、半年二元五角、全年大洋五元、
郵票以一分為限、以上不收九五折算、
館址上海望平街第七號門牌

▲廣告刊例
新聞欄中(面積)中縫欄內(分四格)每格每次八元、半格起碼、
封面廣告(每格每次六元、計十五字高十九字)見半格起碼、

德國醫學博士廖虎生最新發明
Dr. LAHUSEN, M. D.

安康益嗣丸
OKASA

德國政府註册　在巴黎展覽會榮獲頭等獎證及金質大獎章　德國出品

二十世紀最完美最有効唯一新補劑

補腦補血　強身健體　返老還少　求嗣聖劑

女用金色安康益嗣丸
久不生育　神經衰弱　飲食無味　夜眠不安
治　喘氣虛血虧　子宮寒冷
容顏晦暗　頭暈目眩
絕少情慾　腰痛背痠
經水不調　耳鳴目眩

男用銀色安康益嗣丸
精神衰弱　性慾不振　飲食無味　夜眠不安
治　喘記憶薄弱　腎虧遺精
容顏晦暗　陽萎早洩
腰痛背痠　老年服之
耳鳴目眩　恢復康健

本埠中外各大藥房先施永安新新均有出售中西文說明書及保證謝函分寄與中國境內之中西名醫購者可先於相識之醫師前詢問功効何若必使君安心樂服也說明書及醫師之證明書承索卽奉

上海博物院路廿號　電話一六六三六號

中國獨家經理
德商高吉洋行

俞黃書畫合作鬻扇小啟

今世少年文豪而兼工書畫者江以南得二人焉俞君逸芬與黃君轉陶也俞書顏筋柳骨而以靜穆出之翩翩行楷正如其爲人黃畫能以其雅秀性情流露於山水花卉雖皴擦勾勒之際皆可想見其爲文二君雖既立派合尤美并近以興趣所寄時令所需不欲自祕擅場藉得並傳二妙分治一扇期餉鑒家每扇四元姑定廉價某等忝與交親輒爲列名紹介焉

廉南湖　步林屋　王西神　嚴獨鶴　侯疑始
袁寒雲　錢芥塵　包天笑　周瘦鵑　張丹斧

▲本年暫定五百件

▲逾額須俟之明年

▲潤例　山水眞楷四圓　花卉行草三圓本埠五日取件外埠五日寄出寄費加一郵票九五計算代辦扇頁另附二角

▲收件處　本報館　晶報館　小日報館　福爾摩斯報館　金鋼鑽報館　白克路B字十八號新上海通訊社　霞飛路和合坊六一號俞寓　福煦路明德里五八號黃寓　南京路山西路墨華軒及各大箋扇莊

中華國產聯合大商場

歡迎參觀

聯合數百家廠
商發售千百萬
種國貨品質遠
勝舶來定價格
外低廉

上海
南京路前市政廳
電話六四三〇八九

奉化茂昌玉露桃上市 宣言

近來桃子多如毛、談到鼻祖是茂昌、玉露蜜桃賽瓊漿、各界士女共欣賞、運滬已有十餘載、年年博得美譽來、齒頰舌端味猶在、一年想思今始償、

經售處
四馬路振華旅社　神州旅社
南京路九江路國貨商場內浙江商店
法租界霞飛路榮泰洋服店　南京路冠生園

寄售處
南京沾衣廊中興食品公司　杭州清河坊萬隆腿棧

□名畫家關紫蘭女士□（K）

□馮玉祥詩鈔

□同百姓講語

四位商人兩位工。同行並有四位農。先問姓名與職業。十人所答各不同。工人便說終日苦。農人又說旱得凶。商人但盼交通便。車通買賣自興隆。如談異族元清事。慘殺壓迫無不至。十人聞之心頓明。咬牙切齒幾裂眥。又談濟南五三案。個個痛恨不能置。牆上一幅蒼蠅圖。指示告與衛生意。他云敵人紀律壞。吃喝嫖賭四字備。並說我軍官與兵。割麥灌田助民利。雖然一切瑣碎事。有關民情堪一記。從茲作事更勤謹。民心如此知所畏。　一七，六，一六。

愈愈按、此詩直類白話、然原書但用圈點、故芥老於卷首注云、『此書惜未用新標點，分段落。』

□舞女中之名票友（蜻蜓）

近二三年來海上玩票之風甚盛、以是票房林立、絃歌之聲到處可聞、彩排也、義務戲也、比比皆是、風靡一時、於是婦女界亦羣願加入、不乏能手、惟舞女中之能引吭高歌者、僅二人焉、卽陳蕙珍與王麗琳是也、二女士、咸爲巴黎舞場之明星、與舞者僅知伊等步履翩翩、舞姿嫵媚、殊不知彼歌喉天賦、固精於皮簧、而亦嘗粉墨登場者、蓋二女士現方師事陳彥衡君、最近得意之女弟子也、每暇輒至陳君處練習吊嗓、以性之所好、故費時未久、已極使腔之能事、成績固大有可觀、蕙珍前於龍華醫院假座大舞台演劇籌賚時、亦被請表演、與票界前輩龔兆熊君演別窰、陳去寶川、作工老到、台容尤楚楚動人、初次登台、有此成績、實難能也、因謂之爲舞女中之名票友、行見繼陳王而起者、或大有人在焉、

□民新影片公司新片『野草閒花』之主角阮玲玉□

□大雨時行舞星黯淡（振振自北平寄）

北平各飯店舞場、均因市面關係、未能發達、或開或輟、而所有舞星、遂亦幾如晨星寥落矣、上海著名舞星徐雪梅來平、未及兩月、鬱鬱不得志、日前遽因病而殞、舞伴咸悼惜之、近日又值大雨時行、更使舞場減色不少、十日夕雨勢最盛、卽北京飯店屋頂之跳舞、亦改移至屋內大廳舉行、然僅寥寥六人耳、中央飯店之舞場、亦已暫停、何日重開、尙難確定、惟中國飯店、尙維持現狀、在華人所辦舞場中、直如魯殿靈光、前雨初霽、明月纔圓、涼風習習、舞場開幕後、舞客並不甚盛、夜午一時後、舞星張麗㛓偕樂珠攜手戾止、謂方從吉祥戲院觀尙小雲之摩登伽女而來、並盛稱劇中跳舞一幕之佳、於是有客邀與偕舞衣香扇影、翩若驚鴻、爲場中生色不少焉、

□李桂芬遊園驚夢記（摩靈）

前在大舞台獻技之李桂芬、輟演日久、本報曾一度記其就鄭毓秀女律師祕書事、然李以身軀嬌弱、迄未就職、惟鄭博士嗜曲、李嘗至鄭處談笑、有時亦引吭高歌、故往還遂覺親密耳、李近因腦病、無以自遣、乃常至法國公園遊覽、以寓所近在咫尺、幷可呼吸新鮮空氣、調養身心、前日之晨、李照常偕其幼女至法國公園、時輕風拂面、悠然有涼意、李正與其女徘徊于綠茵草場之上、忽覺天旋地轉、眼光撩亂、旋卽暈去、倒身于地、其女覩狀大駭、遂狂喊『姆媽』不置、良久始甦、惟因時在早晨、園內巡補未加注意、但遊客則羣聚而觀、幸未識此爲鼎鼎大名之李桂芬、否則李必大窘、據李語人、昏厥之際、神思恍惚，似作一夢、雖明知愛女在旁狂喊、而第不能出諸口耳、直至神思恢復、始一驚而醒、又李以孤身遊園、殊多危險、從此擬俟有良伴、乃敢出門云、

□亞細亞步行團遊西湖三潭印月留影□

□記上海四大方便家（大乘）

物質享受愈文明、人慾橫流愈激進、生活程度愈高抗、操守道德愈卑汚、此天演之眞理、不可磨滅者也、知此始足語言滬上方便家、始可知有四大方便家、四大維何、一曰易居之周五小姐、二曰鄰芷坊之唐九娘娘、三曰衍慶里之岳五居士、四曰大慶里之錢七先生、外此則餘子碌碌、自鄶以下矣、岳五居士小影、已刊上期、因略志梗概於此、若曰號稱方便法門、實則使人日趨墮落之窟、則吾豈敢、

□亞細亞步行團來函　編輯先生大鑒、茲奉敝團抵杭遊西湖之三潭印月之照片一張請爲刊載、現敝團之女員、祇胡素娟一人餘皆退出、照中中立者、卽胡女士、左下者團員潘德明、其上爲浙江省保安特務隊隊長劉勛、右立者乃第一師在前鋒受傷回杭養病之謝營長、特此卽頌撰安、中國青年西細亞步行團李夢生

□前大中東鐵路事務所主任張興之先生之公子□

藝社得演『卞昆岡』『夜店』（王者香）

虹口藝社演劇部自今春公演『寄生草』及『美媚』兩劇後、對於舞台裝置、配景、光影、化裝、服飾等等、俱有新的貢獻、且演員技巧方面、尤駕乎其他一般話劇團體之上、故觀衆能深印其美於腦海中、至今不忘、聞該社於暑假期中、社員之就宿該院者、大都休歇、特排練有徐志摩與陸小曼合作之『卞昆岡』、高爾基氏之『夜店』兩劇、俱係當代上選傑作、前者完全以描寫東方鄉村空氣、哀感頑豔、後者係一張到民間去的寫眞、慷慨熱烈、性格偉大、演員方面除上次表演之曾善仁、羅翠蓮之外、更加上徐心波、黃英、李悅仙等、排演仍由朱沁担負、出演地點、聞正在接洽中、大約非愛普廬卽新中央云、此項消息該社極守祕密、記者與該社排演朱君友善、蒙彼見示、因預告於上畫諸讀者之前、

□特告　本報前二期以臨時更換一印所、易以生手、致版式淩亂、舛誤百出、對讀者良用抱歉、今仍遷回原處承印、自後當遵循舊規、力事改革、以副愛護本報諸君之望焉、

□紅玉阿媛□

□憨態可掬之紅玉（迦葉）

余記紅玉老八、屢稱其孝母、人旣無不稱之矣、不知紅家猶有一阿媛、八以靜著美、面媛則以憨見妙、隋煬帝目司花女史袁寶兒曰、憨態可掬、媛亦庶幾似之、媛小字菱弟、韶秀天然、不假修飾、天眞爛漫、不事雕琢、請述其憨、以資佐證、一日賈寶玉老九（卽文玉、昔與同院）串戲大舞台、玉諸客皆往捧場、媛亦偕姊妹行往觀、多不得座、適一客宅出、媛自台上見之、趨至其座、比客返媛固不背讓、客亦無如之何、有市零食者過、媛輒購食、甫進冰淇淋、忽購熟荸薺、頃之又持咖啡糖而大嚼矣、大有太原公子不衫不履、王景略旁若無人之概、生平無惱色、不怨懟人、偶不怡、轉瞬已囅笑如常、與世無爭、與人亦無迕、眞無愁天子也、能寫字，率直無城府、一類其人、人以媛字菱弟、擬以紅樓香菱、其遇差近之、菱波今照影、並色如紅玉、若八與媛、亦青樓之瑞也已、

上海商業儲蓄銀行

簡稱上海銀行

資本金二百五十萬元 公積金一百萬元 存款總數八千萬元

服務學校之一斑

設立學校分行 提倡學生儲蓄 代理收納學費 保管學校基金 各種存款章程承索卽奉

總行上海寧波路 本埠分行 虹口 西門 界路 同孚路 小東門 提籃橋

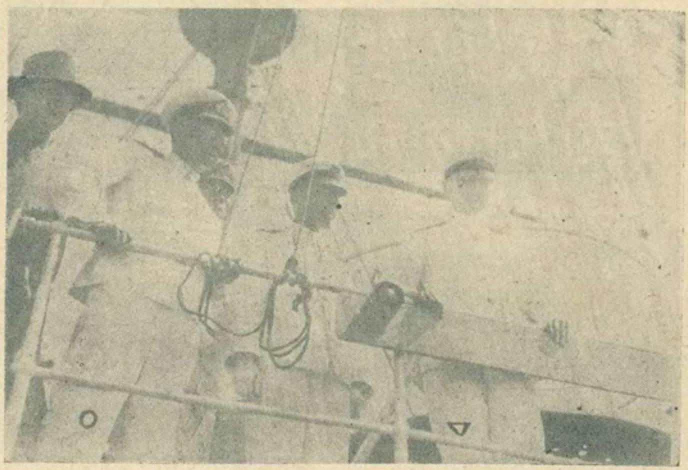

葫蘆島海軍檢閱 張司令長官(▽)與海軍副司令沈鴻烈(○)張後爲胡若愚（東北新聞攝影社攝）

書獨鶴先生露天旅館後

（丹翁）

旅館紛紛開露天。。水門汀上得安眠。。銅牀冰簟眞何必。。電扇路燈皆自然。。零雨斷雲鴿籠少？曉風殘月鶴車旋。。外行翻似行仁政。。並不來抽席地捐。。

葫蘆島海軍演習中之海面水機（東北新聞攝影社攝）

葫蘆島海軍檢閱海圻艦上水兵致敬之景況（東北新聞攝影社攝）

劉鎮華今後之地位

（蜻蜓）

劉鎮華所屬隊伍有三萬餘人、其實力固不弱、何以竟東渡扶桑、遠遊柏林、作海外寓公耶、曰大權旁落、固不得不如是耳、當閻馮舉兵之初、劉以地理環境關係、事齊事楚、固處於兩大之間、而其勢實不能中立必將有所表示、而後始可保全、處此爲難之際、而部將萬選才忽以倒戈聞、劉之部下、僅萬以勇敢善戰稱、劉甚器重之、於是軍中大權均歸萬所有、萬既與閻馮先有聯絡、劉遂不安於位、乃被迫而假道津門、遠走國外矣、然劉與閻馮表面上固未嘗反目也、以劉未表示不與北方合作、而閻馮則意爲此乃劉內部之事、固愛莫能助也、未幾中央軍實行討伐、萬則告奮勇、願當前線、與中央軍大戰於歸德左近、結果敗績、然中央軍之未能一鼓作氣直下開封者、實其阻力也、非然者、北方早無問題矣、閻馮嘉其勇、會銜委爲豫主席、此時西北軍亦由陝甘運往前線、萬之部隊亦正可休息、萬則躊躇滿志、方欲過其主席之癮、而部將劉茂恩又倒萬之戈、按茂恩爲鎮華之弟、憤乃兄之被逐、遂假開會名義請萬加入、萬不疑有變、往則被拘、「時北方以堂堂豫主席被拘引爲奇聞、茂恩挾萬率部而南行、然與閻馮固無所芥蒂、閻馮亦無所愛於萬、代替得人、本無不可、奈何豫主席之任命、實出自閻馮、體面上似覺難下、又未能嚴厲處置、深恐影響戰事、而劉則聲言倘見逼過甚、卽投順中央軍、果爾、未幾蔣主席遂以某路指揮委任矣、今方酣戰於豫東、今後劉鎮華之出處、中央軍戰勝、部下必歡迎其歸國、其地位不言可知、卽或一旦閻馮勝利、固可託辭不知茂恩之事、亦未必無高官好爵自爲之也、

張學良鎗擊紙煙頭

（元元自葫蘆島寄）

張學良自七月二日涖止葫蘆島、規畫一切、擬勾留兼旬、始返瀋陽、端居多暇、乃以射擊騎騁消遣、九日張與隨員比鎗、命人於高處立紙煙一支在數十步外發槍擊之、十九皆能命中、昔養由基以善射名、張以彈擊名、古今輝映、然張每自謙爲偶人血氣之勇、非天下之大勇也、

葫蘆島未來海港之鳥瞰（東北新聞攝影社空中照相）

停置軍艦上之東北海軍飛行機（東北新聞攝影社攝）

朱素雲已成絕唱

（振振自平寄）

朱素雲爲近年伶界中小生第一流、凡學小生、幾無不摹仿素雲、稱爲宗匠、惟朱近年多病、精神衰弱、雖倘時一登台、每飾唱工單簡之角、凡繁重者則不復任、實中氣不足、非盡不賣力也、朱今歲年已五十有六、月前偶患痢疾、惟因家境不裕、有時當力疾登台、上星期約定與尙小雲合演於吉祥、屆時朱至戲院後台、而腹痛猝作、臨時另易他角、替代朱雇汽車送歸棉花四條寓中、自是竟一病不起、於十日逝世、伶界老成、又弱一個、嗜劇家多惜之、素雲譜曲從此成絕唱矣、而十二夕吉祥尙小雲演奏良玉、劇中馬祥麟一角、本約定素雲、乃改由尙富霞代之、

東北海軍艦隊海圻艦上之軍操（東北新聞攝影社攝）

梅蘭芳在美起居之豪闊

（摩靈）

梅蘭芳已于前日歸國矣、此行成績、早在我人意料中、玆姑勿贅、今所談者、爲梅等一行人在美起居之豪闊、梅在紐約時、嘗開某最大旅館房間二十餘、令其隨從人等居此、按該旅館用度極奢、普通人鮮有能盡一夜之歡者、蓋其代價、可抵若輩數月之辛俸、曩我國公使涖紐約時、帶祕書隨員一二人、亦僅闢一二室、似猶未脫寒酸之態、今梅竟一連闢室若干日、且排日均有二十餘間、其豪奢不僅爲中國人旅居外國者所未有、卽外人對此、亦爲之艷羨　梅黨某公、謂其『洋洋乎有大國國民之風、』聞梅等一行人、每月一切用費約達三千金、故此行雖獲絕大勝利、仍未能滿載而歸云、

愛克司西藥房

補腎丸　精神粉　調經丸　快陰散

腎虧陽萎、下元虛虧、腎關不固、遺精早洩、乾道不舉、舉而不剛等症、服此丸功能滋腎壯陽生精添髓補血強身▲每瓶一元五角
此粉能提起興趣功效如神、一塗此粉立能久歉不洩、更能避毒一切▲每瓶一元五角可用十次
婦女體弱身虛最忌繁殖、此藥功能降清瘀血、流通經潮、催生降孕、百無一失、而用時毫無痛苦、百發百中▲每料大洋五元
又名同力粉、男性服之亦能助長興趣、經久不洩、若男女並服則趣味橫生、眞有說不出之愉快可得▲每瓶大洋二元

（英界東新橋北中央旅社對面）

治疫之神　功德水

實具回天之力　救命之功

不論個人家庭、團體機關、以及出門旅行、值茲夏令、皆宜多多購備此藥、以防不時之需而保生命之安、大瓶一元 小瓶一角

上海中西大藥房發行

夏令妙品　無敵牌

（爽身粉）（辟蚊香）（花露水）

各處百貨商店均有出售

上海家庭工業社出品

（亞光畫）

有留聲機者鑒

唱片用舊、往往不靈、人都以爲發條未曾開足，於是用力再開、發條因而絞斷、又或將快慢針開足速率、風輪因而激斷、凡有留聲機者、大都犯過這種同病、惟有用我這種『發音膠』、祇把少許刷抹一次、隨卽可以開唱、永遠不變、不但舊片可以還新、就是新片中、如梅蘭芳的『俊襲人』、尙小雲的『千金全德嫁娶』、程豔秋的『文姬歸漢』、及『碧玉簪』、言菊朋的『迴龍閣』、臥龍居士的『徐母罵曹』、他有幾句使腔最好的地方、因爲音波深刻到了極點、小機器發條力弱、拖不動唱頭、因此失腔脫板、反而聽不入耳、若用『發音膠』刷抹一過、立刻高唱入雲、令人拍手稱快、你如不信、一試便知、此種『發音膠』、現由無敵牌工廠發行、上海各唱機公司及中華書局百貨商店均有出售、定價每瓶六角、可以刷三百面之多、絕無油垢粘膩之弊、與普通流質者絕對不同、外埠郵購不加寄費、另有說明書、函索卽奉、

批發處南京路國貨商場內家庭工業社

實緣　秘密強健術　得術

▲早學一日▲早得一日之幸福

（一）此術不用藥石、毋須苦工、有根治早洩、陽萎、遺精、短小、等症、及隨意得子、預防花柳、採陰補陽之效、當日見功、

（二）巳患隱病暗疾、入學後由林醫師靈震治瘀、不另取費、且保證永無眼花、耳鳴、神經衰弱、頭眩、腹痛諸現象、

（三）本會現屆十週紀念、優待徵員、入學費、面授、函授、一列二十元、得此術講義十一册及贈品外、永遠贈閱本會刊物、會十週紀念章程、有名人介紹、函索附郵四分、

●本題字

會址　上海法租界霞飛路銘德里廿二號（巴黎大戲院對過）

中華哲學會

性病治療院

五馬路正豐街　清和坊第二弄

男病　腎虧色癆　手淫早洩　神經衰弱　腦力薄弱　房事不舉　見色流精　耳聾眼花　夢交滑精

▲橫痃下疳　▲痛瘋白濁

女病　月經不調　安胎種子　乾血癆病　有孕怕育　不育避孕　停經數月　子宮隱疾　保證通經

▲門診壹元二角

夏天中唯一消遣塲所

籌辦已久明日開幕

五馬路正豐街中央大旅社

日二點開書　夜七點三刻

中央書場

日小洋一角　夜小洋二角　茶資在內

亞林防疫臭藥水

天時日暖、凡骯髒之處、如垃圾桶內、痰盂之中、都爲病菌產生之所・用亞林防疫水、則可殺菌除臭・

上海四馬路五洲大藥房發行

旅行藥庫

空前創製

有備無患　出門必攜

獻辭

敝以此旅行藥庫、獻於國人面前、請一致購備、俾得遠遊康泰、隨遇而安、更祝乘長風而破萬里浪！

上海羅威公司鄭重配製

上海中法藥房及各分行發行

中華照相館

首都最漂亮的照相

南京奇望街

本報係上海文華美術圖書印刷有限公司承印